

Base Patriarche

Commune (s) : LOUDUN

Département(s) : VIENNE

Nombre d'entités : 98

05/08/2014

Numéro de l'entité	Description
86 137 0001	5583 / 86 137 0001 / LOUDUN / LA TOUR DU BOIS GOURMAND / VENIERS / architecture militaire / Moyen-âge classique
86 137 0002	5584 / 86 137 0002 / LOUDUN / Eglise Saint-Pierre du Château / ilot n°1 / église / Moyen-âge classique
86 137 0003	5585 / 86 137 0003 / LOUDUN / Collégiale Sainte-Croix / ilot n°2 / cimetière / Moyen-âge classique
86 137 0004	5586 / 86 137 0004 / LOUDUN / Eglise Saint-Pierre-du-Marché / ilot n°4 / église / Moyen-âge classique
86 137 0005	5587 / 86 137 0005 / LOUDUN / Collégiale Saint-Léger-du-Château / ilot n°1 / habitat / Bas-empire
86 137 0006	5588 / 86 137 0006 / LOUDUN / Eglise Saint-Jean / ilot n°3 / église / Moyen-âge classique
86 137 0007	5589 / 86 137 0007 / LOUDUN / Petit Fief de Saulbonne / ilot n°1 / Epoque indéterminée / souterrain
86 137 0008	5590 / 86 137 0008 / LOUDUN / Nécropole du Matray / ilot n°7 / cimetière / Gallo-romain - Moyen-âge ?
86 137 0009	5591 / 86 137 0009 / LOUDUN / Rempart antique / ilot n° 1 / enceinte / Gallo-romain
86 137 0010	5592 / 86 137 0010 / LOUDUN / Le Bois Rogues / Rossay / château fort / Moyen-âge classique
86 137 0011	5593 / 86 137 0011 / LOUDUN / Rue de la Tour / ilot n°1 / habitat / Gallo-romain
86 137 0012	5594 / 86 137 0012 / LOUDUN / Entre la rue du château et le Vélodrome / ilot n°1, Jardin Moreau de la Ronde / Gallo-romain / four
86 137 0013	5595 / 86 137 0013 / LOUDUN / Le Sanital, hôpital des pestiférés / / léproserie / Epoque moderne
86 137 0014	5596 / 86 137 0014 / LOUDUN / Hôpital / Chemin de Saumur / hôpital / Moyen-âge classique ?
86 137 0015	5597 / 86 137 0015 / LOUDUN / Prieuré Saint-Maur / ilot n°1 / habitat / Gallo-romain
86 137 0016	5598 / 86 137 0016 / LOUDUN / Eglise Saint-Louis / ilot n°1 / église / Moyen-âge classique
86 137 0017	5599 / 86 137 0017 / LOUDUN / Le Petit-Château / ilot n°1 / château fort / Bas moyen-âge
86 137 0018	5600 / 86 137 0018 / LOUDUN / Aumônerie Saint-Jean / ilot n°3, 3 bd Mal Leclerc / hôpital / Bas moyen-âge
86 137 0019	5601 / 86 137 0019 / LOUDUN / Voie romaine / / voie / Gallo-romain

86 137 0020	13821 / 86 137 0020 / LOUDUN / Eglise Saint-Pierre du Matray / ilot n°7 / église / Haut moyen-âge
86 137 0021	13822 / 86 137 0021 / LOUDUN / Prieuré Nt-Dame du-château/St-Philibert / ilot n°1 / prieuré / Haut moyen-âge
86 137 0022	5614 / 86 137 0022 / LOUDUN / Donjon, tour carrée / ilot n°1 / dépôt monétaire / Age du bronze - Age du fer
86 137 0023	5602 / 86 137 0023 / LOUDUN / Couvent des Cordeliers / ilot n°4, hôtel de ville / église / Moyen-âge classique
86 137 0024	13823 / 86 137 0024 / LOUDUN / Eglise Saint-Nicolas / ilot n°5 / église / Moyen-âge classique
86 137 0025	16784 / 86 137 0025 / LOUDUN / Maison Dieu / 86 / hôpital / Moyen-âge classique
86 137 0026	5604 / 86 137 0026 / LOUDUN / Eglise Saint-Hilaire-du-Martray / ilot n°7 / couvent / Bas moyen-âge
86 137 0027	5606 / 86 137 0027 / LOUDUN / Porte du Matray / ilot n°7 / enceinte / Moyen-âge classique
86 137 0028	5607 / 86 137 0028 / LOUDUN / Donjon circulaire / ilot n°1 / dépôt monétaire / Age du bronze - Age du fer
86 137 0029	5605 / 86 137 0029 / LOUDUN / Rempart médiéval / le Bourg / espace fortifié / Moyen-âge classique
86 137 0030	6321 / 86 137 0030 / LOUDUN // LA ROCHE PLUMEREAU / Age du bronze - Age du fer ? / enclos
86 137 0031	8541 / 86 137 0031 / LOUDUN // Les Prés des Landes / Epoque indéterminée / enclos
86 137 0032	9496 / 86 137 0032 / LOUDUN // Véniers / Epoque indéterminée / enclos
86 137 0033	11543 / 86 137 0033 / LOUDUN / Nardannes // Age du bronze - Age du fer / enclos
86 137 0034	13824 / 86 137 0034 / LOUDUN / Eglise / Véniers / église / Moyen-âge classique
86 137 0035	13825 / 86 137 0035 / LOUDUN / Pente de l'esplanade du château / ilot n°8 / dépôt monétaire / Age du bronze - Age du fer
86 137 0036	13826 / 86 137 0036 / LOUDUN / L'abbatoir / / dépôt monétaire / Age du bronze - Age du fer
86 137 0037	13827 / 86 137 0037 / LOUDUN / Près de la Porte Saint-Nicolas / ilot n°5 / dépôt monétaire / Bas-empire
86 137 0038	13828 / 86 137 0038 / LOUDUN / Promenade du château / ilot n°1 / dépôt monétaire / Bas-empire
86 137 0039	13833 / 86 137 0039 / LOUDUN / Eglise Saint-Lazare / angle rue des Moulins/route de Poitiers / hôpital / léproserie / Moyen-âge classique
86 137 0040	13834 / 86 137 0040 / LOUDUN / Prieuré Fontevriste / ilot n°4, 12-16, rue M. Aymard / prieuré / Moyen-âge classique
86 137 0041	13835 / 86 137 0041 / LOUDUN / Maison de Robert d'Arbrissel / ilot n°6 / habitat / maison / Moyen-âge classique
86 137 0042	13842 / 86 137 0042 / LOUDUN / Quartier juif / Cimetière municipal / secteur d'agglomération / synagogue / Moyen-âge classique
86 137 0043	13843 / 86 137 0043 / LOUDUN / Dépotoir / ilot n° 1, le château / dépôt / habitat / Moyen-âge classique
86 137 0044	13844 / 86 137 0044 / LOUDUN / Le baillage (tour) / ilot n° 1 / tour d'habitation / Moyen-âge classique

86 137 0045	13845 / 86 137 0045 / LOUDUN / Les Augustins / ilot n° 9 / couvent / Moyen-âge classique
86 137 0046	13846 / 86 137 0046 / LOUDUN / Marché aux viandes / ilot n° 4, (Boeuffeterie) / commerce / Moyen-âge classique
86 137 0047	13847 / 86 137 0047 / LOUDUN / Grenier à sel / ilot n° 9 / dépendance / Bas moyen-âge
86 137 0048	13848 / 86 137 0048 / LOUDUN / Halles / ilot n° 2, place Ste Croix / maison / Moyen-âge classique
86 137 0049	13849 / 86 137 0049 / LOUDUN / Le Château / ilot n° 1 / maison / Bas moyen-âge
86 137 0050	13850 / 86 137 0050 / LOUDUN / Temple protestant / ilot n° 5 / temple protestant / Epoque moderne
86 137 0051	13851 / 86 137 0051 / LOUDUN / Couvent des Ursulines / ilot n° 10, rue du Pasquin / couvent / Epoque moderne
86 137 0052	13852 / 86 137 0052 / LOUDUN / Hôtel de la Jaille / ilot n° 1 / demeure / Bas moyen-âge
86 137 0053	13853 / 86 137 0053 / LOUDUN / Palais Royal de Sicile / ilot n° 1 / palais / Bas moyen-âge
86 137 0054	13854 / 86 137 0054 / LOUDUN / Echevinage / ilot n° 2, rue du Relandais / maison commune / Bas moyen-âge
86 137 0055	13855 / 86 137 0055 / LOUDUN / Hôtel du Roi René d'Anjou / ilot n° 4 / demeure / Epoque moderne
86 137 0056	13856 / 86 137 0056 / LOUDUN / Lycée Guy Chauvet / ilot n° 9 / école / Epoque moderne
86 137 0057	13857 / 86 137 0057 / LOUDUN / La Tour Volue / ilot n° 9 / tour d'habitation / Moyen-âge classique
86 137 0058	13858 / 86 137 0058 / LOUDUN / Porte de Chinon (St-Jean) / ilot n° 3 / enceinte / Moyen-âge classique
86 137 0059	14013 / 86 137 0059 / LOUDUN // Beau Soleil / Age du bronze - Age du fer / enclos
86 137 0060	14012 / 86 137 0060 / LOUDUN // La Bigeais / Epoque indéterminée / enclos
86 137 0061	14011 / 86 137 0061 / LOUDUN // La Roche / Epoque indéterminée / enclos
86 137 0062	14010 / 86 137 0062 / LOUDUN // Les Galluches / Epoque indéterminée / enclos
86 137 0063	15980 / 86 137 0063 / LOUDUN // Les Moulins / Age du bronze - Age du fer / enclos
86 137 0064	16521 / 86 137 0064 / LOUDUN // Les Veaux / Epoque indéterminée / enclos
86 137 0065	17097 / 86 137 0065 / LOUDUN // 8, rue des Capucins / Epoque indéterminée
86 137 0066	17130 / 86 137 0066 / LOUDUN // Bellevue / château fort / Moyen-âge classique - Bas moyen-âge
86 137 0067	19393 / 86 137 0067 / LOUDUN / Collégiale Sainte-Croix / ilot n°2 / église / Moyen-âge classique
86 137 0068	19394 / 86 137 0068 / LOUDUN / Collégiale Sainte-Croix / ilot n°2 / halle / Epoque moderne
86 137 0069	19396 / 86 137 0069 / LOUDUN / Collégiale Saint-Léger-du-Château / ilot n°1 / Haut moyen-âge ? / oratoire

86 137 0070	19397 / 86 137 0070 / LOUDUN / Collégiale Saint-Léger-du-Château / ilot n°1 / église / Moyen-âge classique
86 137 0071	19398 / 86 137 0071 / LOUDUN / Collégiale Saint-Léger-du-Château / ilot n°1 / cimetière / Bas moyen-âge
86 137 0072	19399 / 86 137 0072 / LOUDUN / Collégiale Saint-Léger-du-Château / ilot n°1 / cimetière / Epoque moderne
86 137 0073	19400 / 86 137 0073 / LOUDUN / Eglise Saint-Jean / ilot n°3 / commanderie / Moyen-âge classique
86 137 0074	19401 / 86 137 0074 / LOUDUN / Nécropole du Matray / ilot n°7 / dépôt monétaire / Gallo-romain
86 137 0075	19405 / 86 137 0075 / LOUDUN / Le Bois Rogues / Rossay / Epoque indéterminée / souterrain
86 137 0076	19406 / 86 137 0076 / LOUDUN / Entre la rue du château et le Vélodrome / ilot n°1, jardin Moreau de la Ronde / Epoque indéterminée / souterrain
86 137 0077	19407 / 86 137 0077 / LOUDUN / Prieuré Saint-Maur / ilot n°1 / prieuré / Haut moyen-âge ?
86 137 0078	19423 / 86 137 0078 / LOUDUN / Donjon, tour carrée / ilot n°1 / habitat / Gallo-romain
86 137 0079	19425 / 86 137 0079 / LOUDUN / Donjon, tour carrée / ilot n°1 / Haut moyen-âge / construction
86 137 0080	19426 / 86 137 0080 / LOUDUN / Donjon, tour carrée / ilot n°1 / édifice fortifié / Moyen-âge classique
86 137 0081	19427 / 86 137 0081 / LOUDUN / Donjon, tour carrée / ilot n°1 / château fort / Bas moyen-âge
86 137 0082	19410 / 86 137 0082 / LOUDUN / Couvent des Cordeliers / ilot n°4, hôtel de ville / prison / Moyen-âge classique
86 137 0083	19411 / 86 137 0083 / LOUDUN / Couvent des Cordeliers / ilot n°4, hôtel de ville / couvent / Moyen-âge classique
86 137 0084	19413 / 86 137 0084 / LOUDUN / Couvent des Cordeliers / ilot n°4, hôtel de ville / hôtel de ville / Epoque contemporaine
86 137 0085	19416 / 86 137 0085 / LOUDUN / Eglise Saint-Hilaire-du-Martray / ilot n°7 / église / Bas moyen-âge
86 137 0086	19418 / 86 137 0086 / LOUDUN / Donjon circulaire / ilot n°1 / château fort / Moyen-âge classique ?
86 137 0087	19422 / 86 137 0087 / LOUDUN / Donjon circulaire / ilot n°1 / Epoque indéterminée / souterrain
86 137 0088	20797 / 86 137 0088 / LOUDUN / Eglise Saint-Lazare / angle rue des Moulins/route de Poitiers / église / Moyen-âge classique
86 137 0089	20799 / 86 137 0089 / LOUDUN / Halles / ilot n° 2, place Ste Croix / halle / Bas moyen-âge
86 137 0090	24415 / 86 137 0090 / LOUDUN / / Rossay / église / Moyen-âge
86 137 0091	25771 / 86 137 0091 / LOUDUN / Centre Hospitalier Renaudot / 3 rue des Visitandines / Epoque indéterminée / fossé, fosse, mur, souterrain
86 137 0501	1632 / 86 137 0501 / LOUDUN / Pierre de l'Assai / Lassay / dolmen / occupation / Néolithique
86 137 0502	1729 / 86 137 0502 / LOUDUN / Fontaine d'Adam / Veniers-Les Larts / dolmen, menhir / Néolithique
86 137 0503	10031 / 86 137 0503 / LOUDUN / La Mottée de la Coirale / Les Chasses Profits / occupation / Néolithique

86 137 0504	10032 / 86 137 0504 / LOUDUN / La Sablonière / Veniers-Cocagne / occupation / Néolithique
86 137 0505	10033 / 86 137 0505 / LOUDUN / Dolmen des Tuyaux / Les Fontaines / dolmen / occupation / Néolithique
86 137 0506	10034 / 86 137 0506 / LOUDUN / La Venelle aux Loups / Les Grillemonts / occupation / Néolithique
86 137 0507	13809 / 86 137 0507 / LOUDUN / Jardin du prieuré Notre-Dame / ilot n°1 / occupation / Néolithique



Liberté • Égalité • Fraternité

RÉPUBLIQUE FRANÇAISE



Département de la VIENNE
Carte archéologique (1ère partie)
de la commune de Loudun

Liste des entités archéologiques recensées
(27/01/2012)

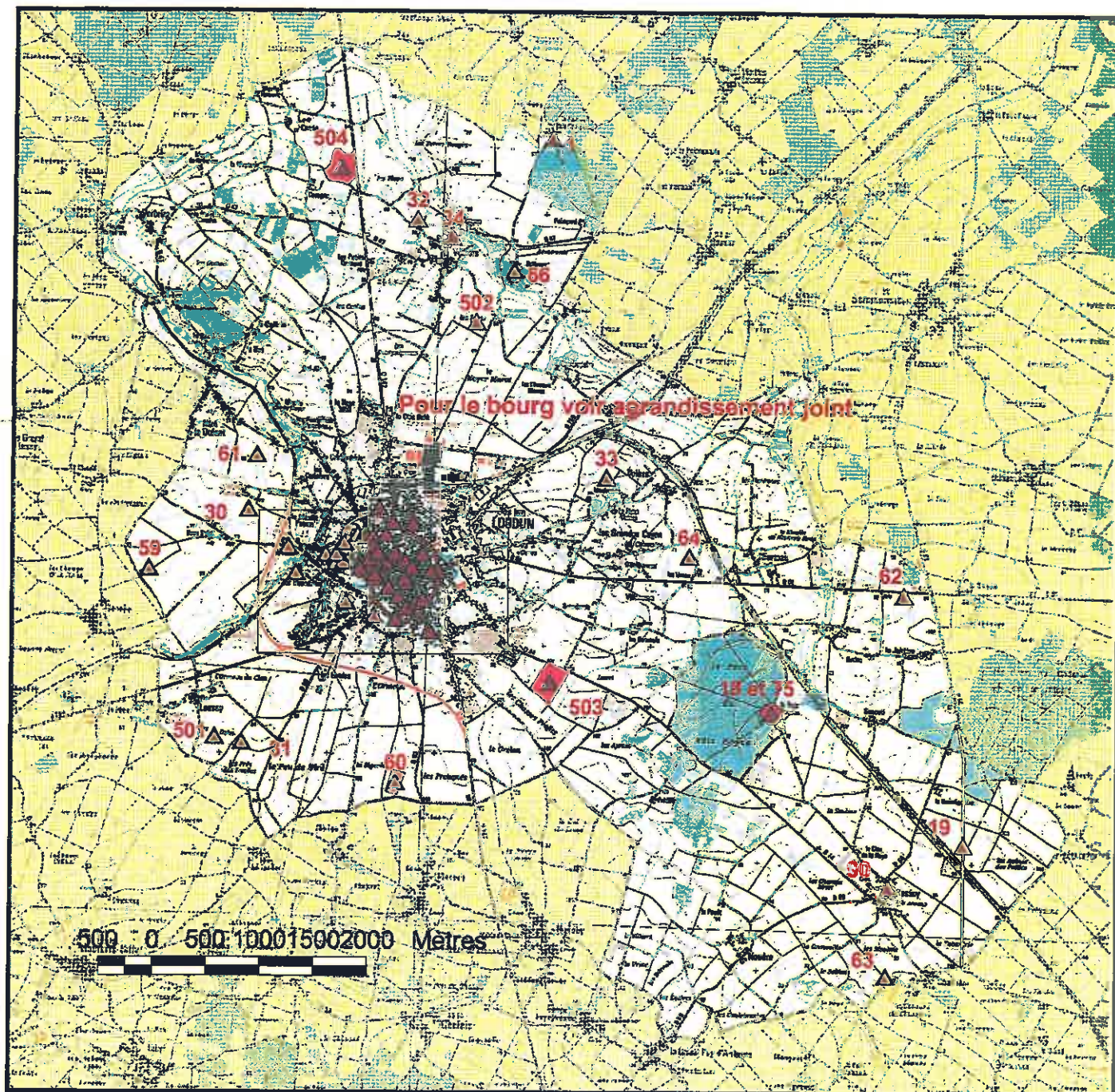

Les numéros renvoient à la liste d'entités archéologiques jointe à ce document graphique

En bleu, périmètre des zones de présomption de prescription archéologique
(code du patrimoine, Art. L.522-5)

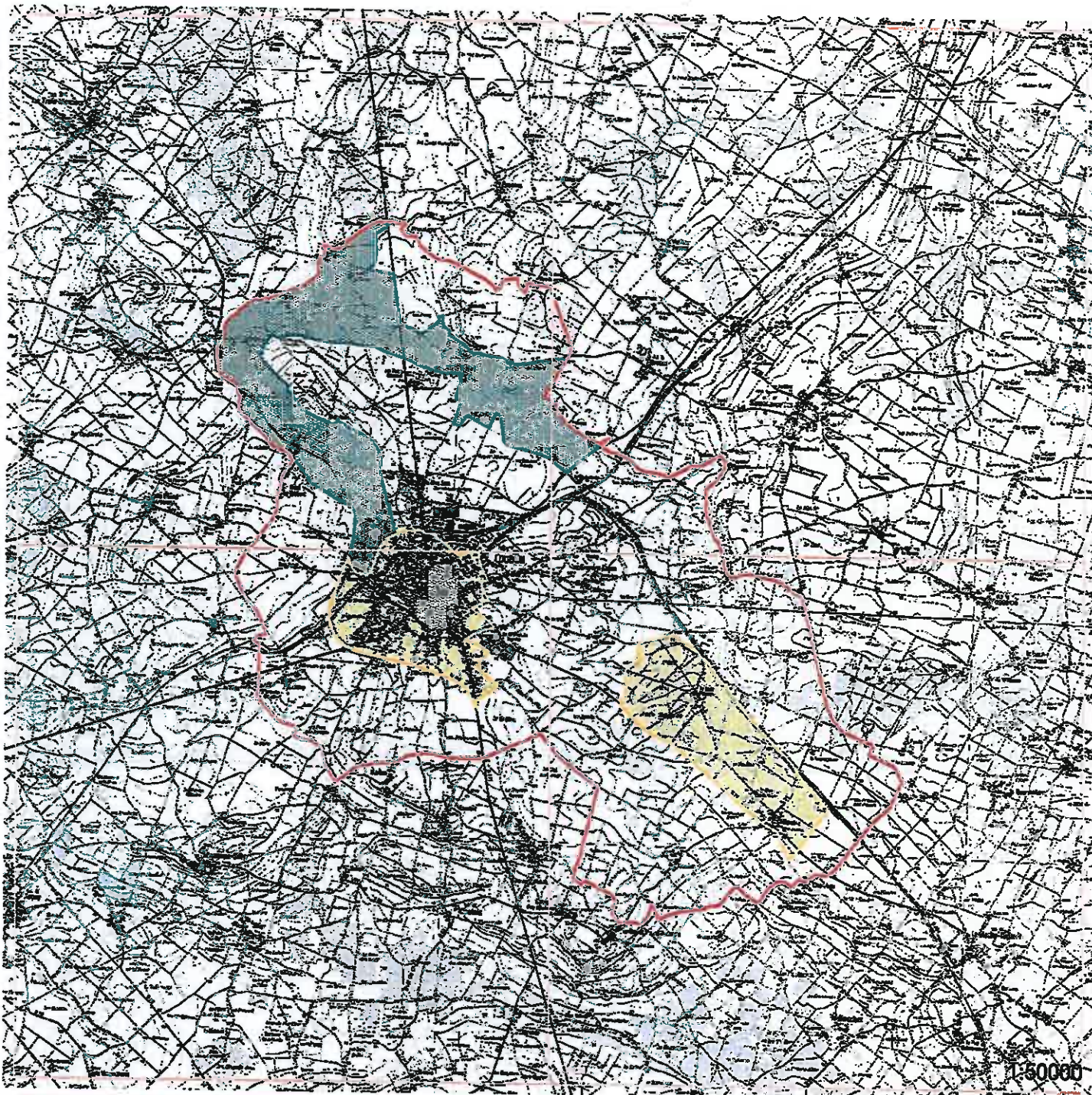

Préfecture de la région POITOU-CHARENTES

Feuille 1/5

Direction régionale des affaires culturelles
Service régional de l'archéologie

Document graphique annexé à l'arrêté définissant
les zones géographiques au regard de l'archéologie
préventive (loi modifiée du 17 janvier 2001)

LOUDUN 86 137 (Vienne)

 Zone de saisine A [tout dossier]

 Carroyage

 Seuil B [supérieur à 1000m²]

 Limite administrative communale

 Seuil C [supérieur à 10000m²]

 © IGN Paris - Scan 25 © 2001

Seuil communal général : supérieur à 30000 m² (en dehors des zones indiquées ci-dessus)

Date : 24 NOV. 2005
Le Préfet de la région Poitou-Charentes

Le Préfet de Région
et par délégation

Le Directeur Régional des
Affaires Culturelles

Jean-Charles VAN DAM

